

# INVENTAIRE DES ZONES HUMIDES DE LA COMMUNE : PRADES-DE-SALARS

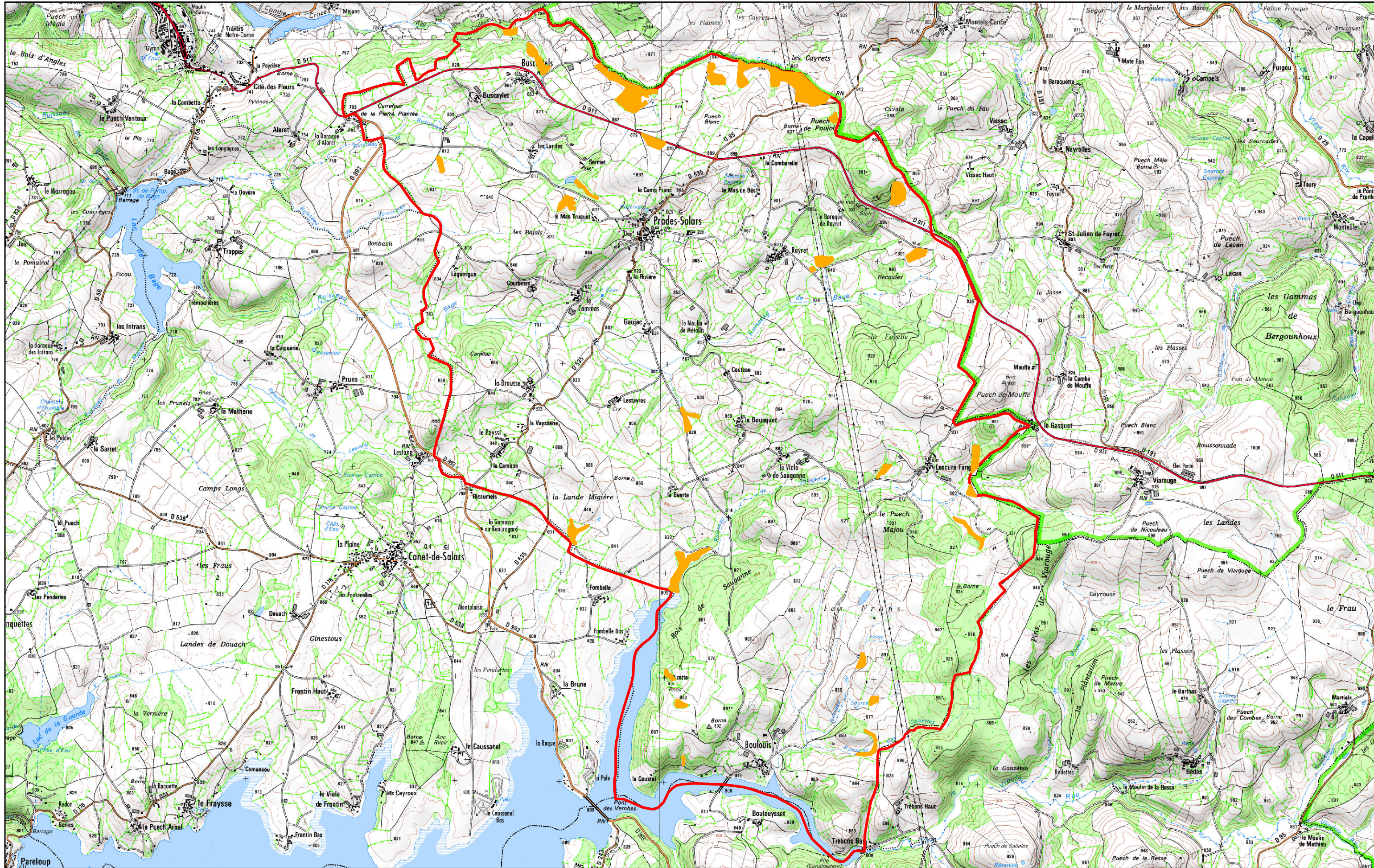

Limite commune  
❏ Périètre Bassin Versant Viaur



AGENCE DE L'EAU  
ADOUR-GARONNE  
ÉTABLISSEMENT PUBLIC DE L'ÉTAT



l'Europe  
s'engage  
en Midi-Pyrénées



adasea  
au cœur des territoires



rural concept  
bureau d'études - ingénierie



CATZH  
Centre d'Assistance Technique  
aux Zones Humides de l'Aveyron

Réalisé par Rural Concept et l'adasea.d'Oc